Wäscherei Helbig GmbH

3. Konfigurationen

Copyright © 2022 Redoo Networks GmbH

Konfigurationen ermöglichen es Ihnen, Ihr mobiles Gerät zu konfigurieren, wenn Sie das MDM-System installieren. Es ist eine Vorlage der Konfiguration, die nach der Verknüpfung eines mobilen Geräts mit dem MDM System automatisch übernommen wird.

Um eine neue Konfiguration zu erstellen, klicken Sie auf den Button „Add“ unter dem Tab „Konfigurationen“.

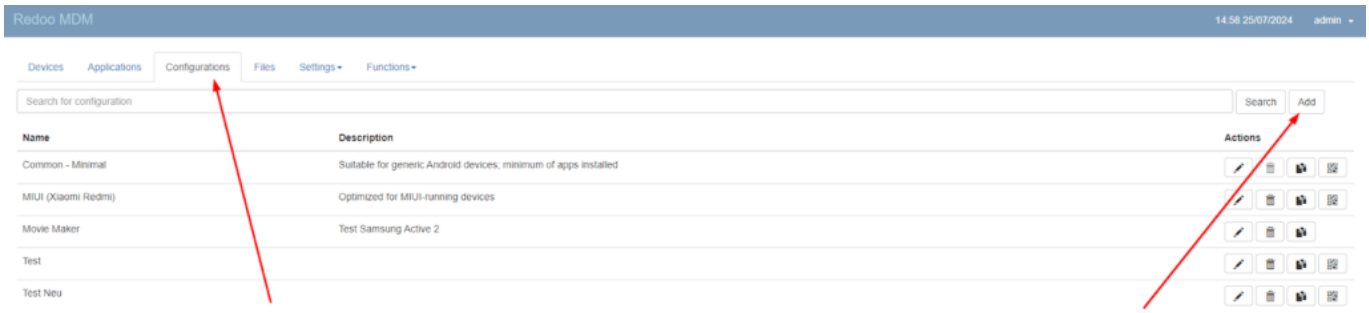

Nach Klick auf den Button “Add” öffnet sich ein Popup mit der Frage „Sind Sie sicher, dass Sie eine leere Konfiguration erstellen möchten? Sie müssen alle erforderlichen Systemanwendungen manuell hinzufügen. Ziehen Sie stattdessen das Kopieren und Ändern einer bestehenden Konfiguration“. Da bei der Erstellung einer neuen Konfiguration viele Daten eingegeben werden müssen, empfiehlt das System, eine vorhandene Konfiguration zu kopieren, da Sie in diesem Fall nur einige Änderungen an der Aufgabe vornehmen müssen.

Nachdem Sie auf den Button „Yes“ geklickt haben, wird eine Seite mit einer leeren Konfiguration geöffnet.

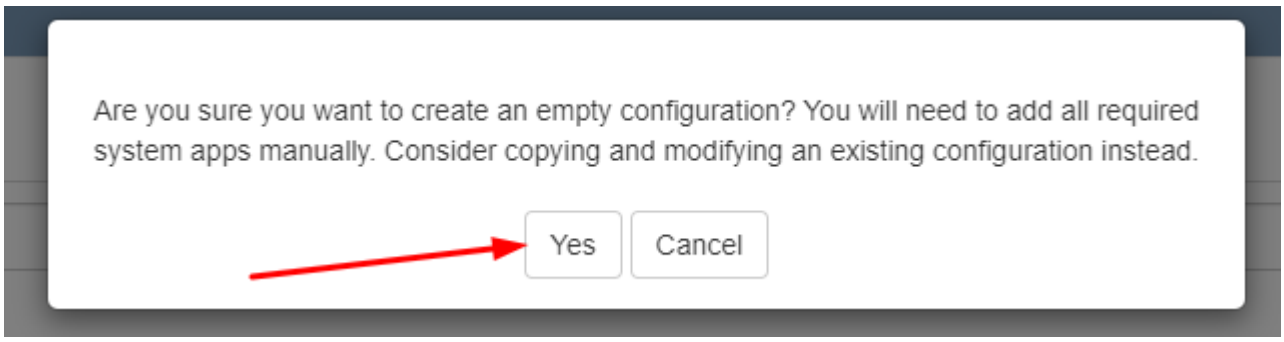

 Copyright © 2026 Redoo Networks GmbH

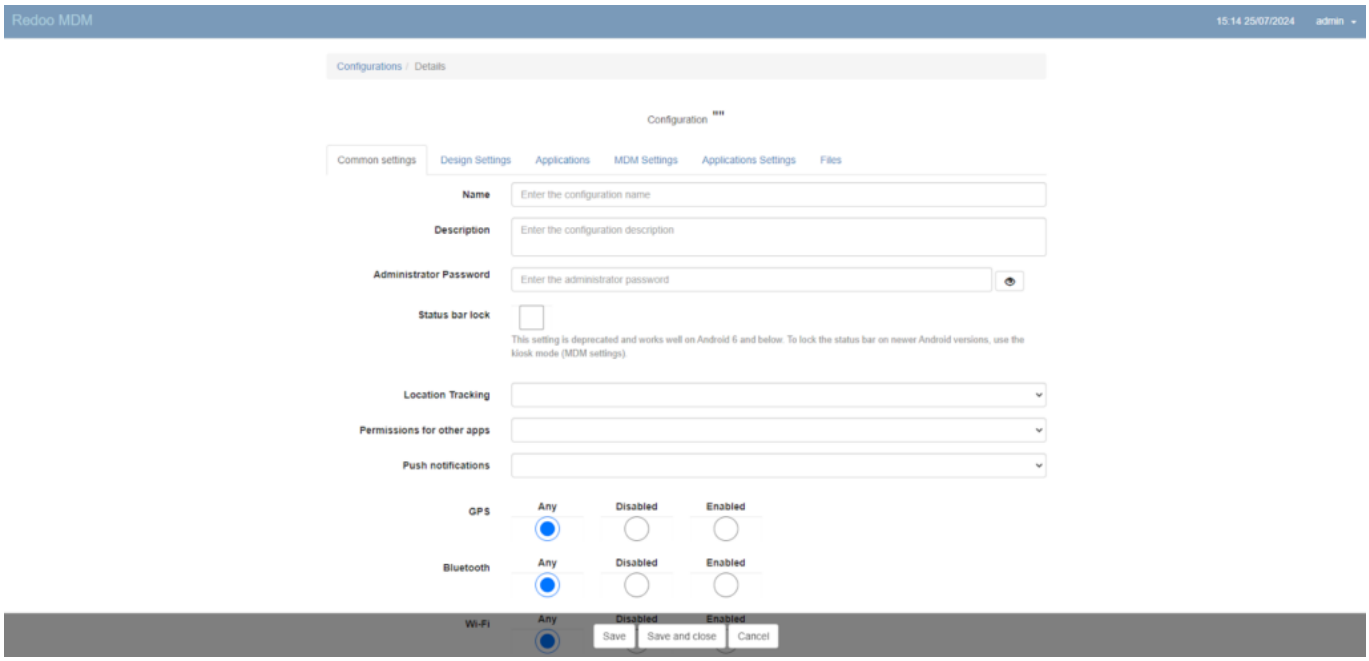

Auf dieser Seite gibt es mehrere Tabs:

1. **Gemeinsame Einstellungen**

Copyright © 2026 Redoo Networks GmbH

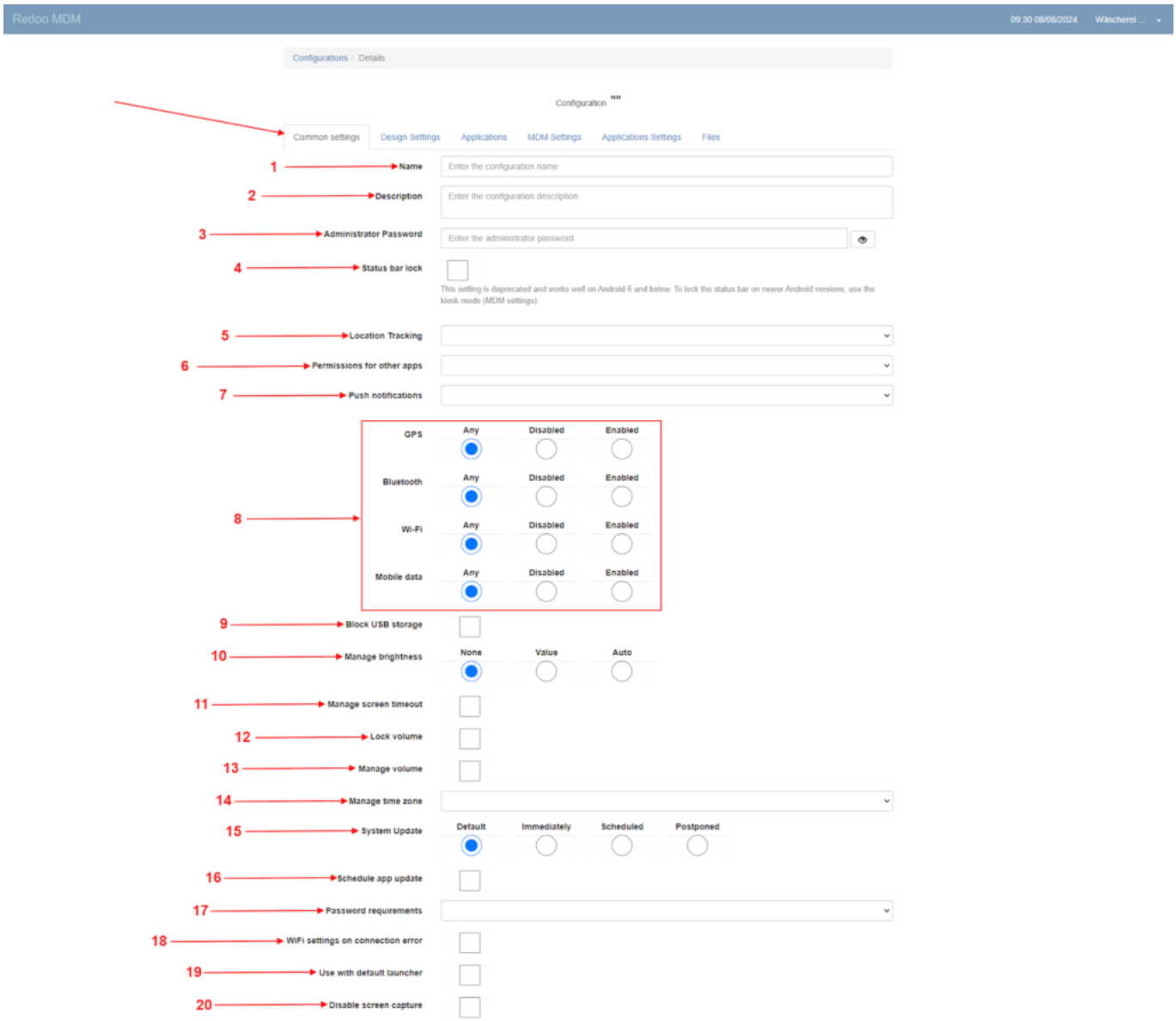

1. „Name“ – Name der Konfiguration.
2. „Description“ – Kurze Beschreibung der Konfiguration.
3. „Administrator Password“ – Administrator-Kennwort.
4. „Status bar lock“ – Statusleiste sperren.
5. „Location Tracking“ – Wählen Sie diese Option, wie Sie Ihr Gerät verfolgen möchten.
6. „Permissions for other apps“ – Entscheiden Sie hier, ob Sie die Installation von Anwendung, die nicht in Anwendungsliste des MDM Systems gelistet sind, erlauben „Push notifications“ – Push-Benachrichtigungen
7. „Standard-Systemfunktionen“ – GPS, Bluetooth, Wi-Fi, mobile Data (mobiles Internet).
8. „Block USB storage“ – USB-Speicher blockieren.
9. „Manage brightness“ – Helligkeit verwalten.
10. „Manage screen timeout“ – Verwalten der Bildschirmauszeit
11. „Lock volume“ – Lautstärke sperren.
12. „Manage volume“ – LAutstärke verwalten
13. „Manage time zone“ – Verwalten der Zeitzone.

 Copyright © 2026 Redoo Networks GmbH

14. „System Update“ – System-Update.
15. „Schedule app update“ – App-Update plannen.
16. „Password requirements“ – Passwort-Anforderungen.
17. „WiFi settings on connection error“ – WiFi-Einstellungen bei Verbindungsfehler
18. „Use with default launcher“ – Verwendung mit Standard-Startprogramm
19. „Disable screen capture“ – Bildschirmaufnahme deaktivieren

2. **Passen Sie Ihr Design an**

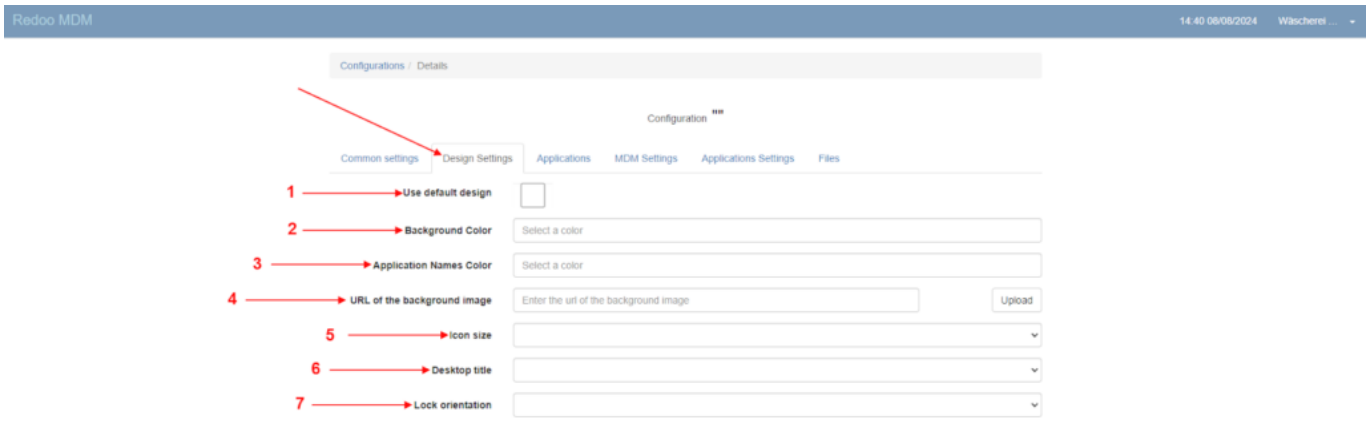

Auf dieser Seite konfigurieren Sie folgende Eigenschaften:

1. „Use default design“ – Standarddesign verwenden.
2. „Background Color“ – Hintergrundfarbe.
3. „Application Names Color“ – Anwendung Namen Farbe.
4. „URL of the background image“ – URL des Hintergrundbildes.
5. „Icon size“ – Größe des Symbols.
6. „Desktop title“ – Desktop-Titel.
7. „Lock orientation“ – Ausrichtung sperren.

3. **Anwendungen**

Copyright © 2026 Redoo Networks GmbH

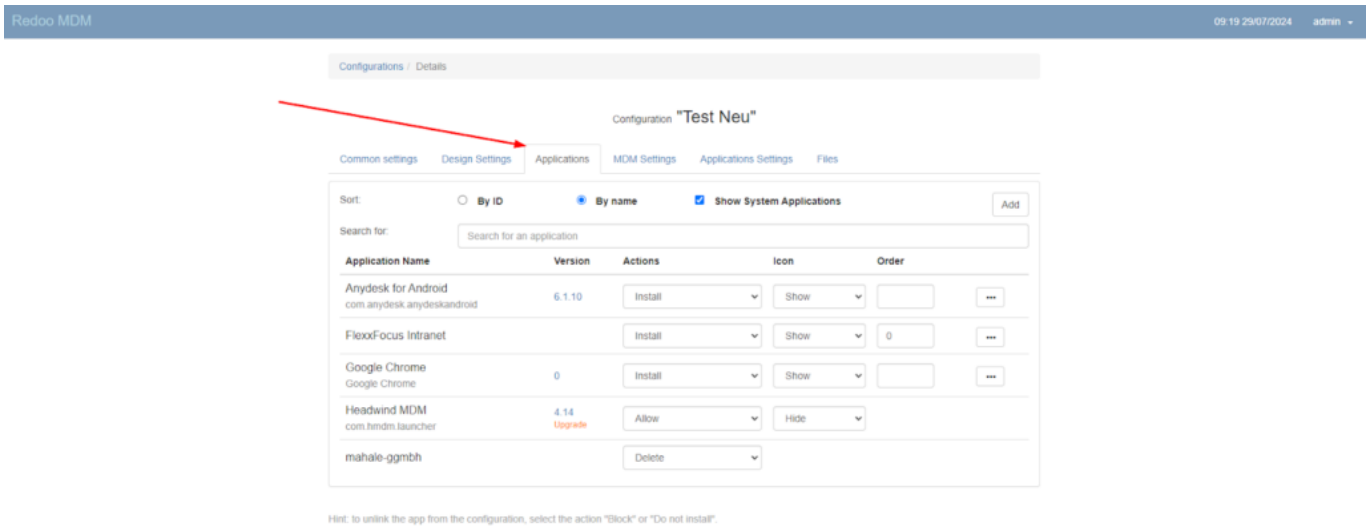

Hier werden Anwendungen hinzugefügt, die automatisch auf dem mobilen Gerät installiert werden.

4. **MDM-Einstellungen**

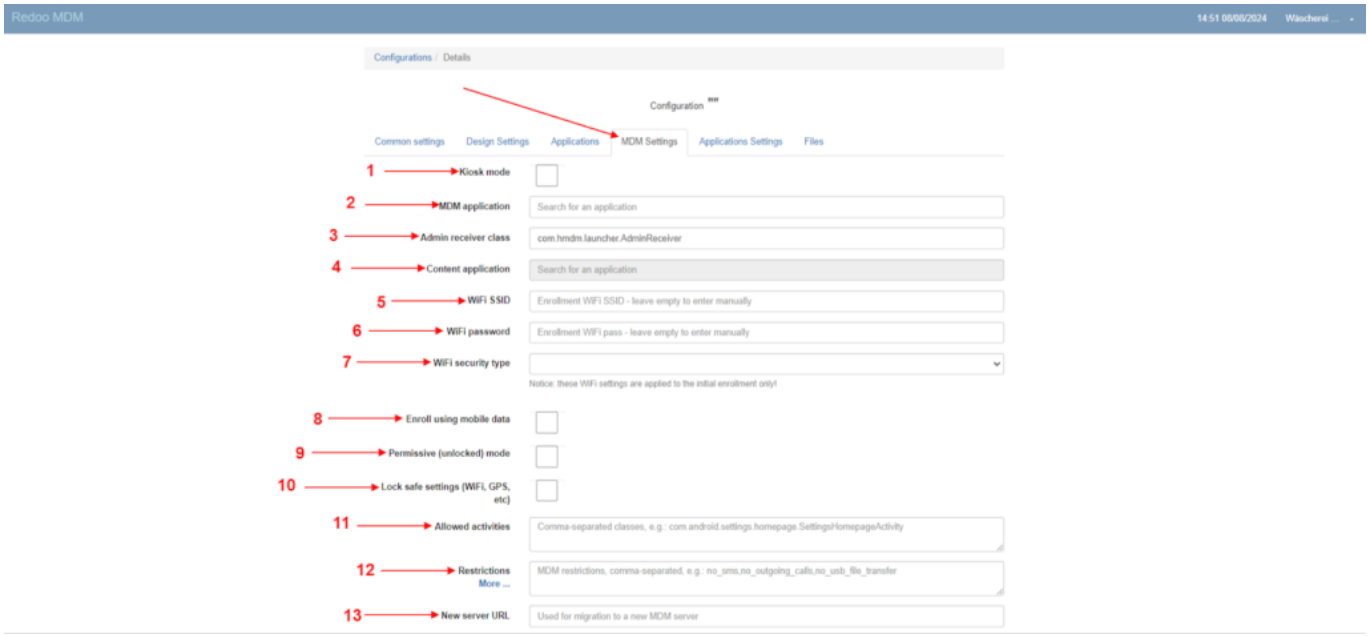

Auf dieser Seite konfigurieren Sie folgende Eigenschaften:

1. „Kiosk mode“ – Kiosk-Modus.
2. „MDM application“ – Der Name und die Version der MDM-Anwendung, die in dieser Konfiguration verwendet wird. Zum Beispiel: hmdm-5.12-master_1 .
3. „Admin receiver class“ – Empfängerklasse Admin. Dieser Name sollte eine bestimmte Struktur haben. Zum Beispiel: „com.hmdm.launcher.AdminReceiver“

 Copyright © 2026 Redoo Networks GmbH

4. „Content application“ – Inhaltliche Anwendung.
5. „WiFi SSID“
6. „WiFi password“ – WiFi-Passwort.
7. „WiFi security type“ – WiFi-Sicherheitstyp.
8. „Enroll using mobile data“ – Anmeldung mit mobilen Daten.
9. „Permissive (unlocked) mode“ -Freigegebener (nicht gesperrter) Modus.
10. „Lock safe settings (WiFi, GPS, etc)“ – Sicherheits-Einstellungen sperren (WiFi, GPS, etc.).
11. „Allowed activities“ – Eine Auswahl Aktivitäten auf dem mobilen Gerät.
12. „Restrictions“ – Beschränkungen.
13. „New server URL“ – Neue Server-URL. Wird für die Migration auf einen neuen MDM-Server verwendet.

 Copyright © 2026 Redoo Networks GmbH

Copyright © 2026 Redoo Networks GmbH