

Lagermanagement

Schrott Modul Dokumentation

Das Schrott Modul im System ermöglicht die Automatisierung der Verwaltung von Materialkosten, die nach der Produktion übrig bleiben, sowie deren Verarbeitung zum Verkauf. Das Modul enthält Funktionen zur Sammlung, Überprüfung, Bestätigung oder Ablehnung des Schrotts sowie die Integration mit einem CRM-System zur weiteren Verwaltung dieser Schrott-Einträge. .

1. Eingabe des Schrotts

- Der Benutzer beginnt mit der Erfassung des Schrotts nach Abschluss der Produktion. Er klickt auf „Production Starten“.

L / A	Kundename	PLZ	AB/PA Nummer	Gewicht	Anzahl	Art.Nr	Produkt	
L	Sauer	39418	AB187825	152.08 kg	27.6 m2	0956	12 Platten a 2.00m (12 Stück a 2,00m lang) Trapezblech TP18 schokoladenbraun RAL8017 0,65 mm	
2. Wahl Blech	aus Lager							
A	Wheizen	Dobbert	16321	AB187832	79.18 kg	14.37 m2	0956	5 Platten a 2.50m (5 Stück a 2,50 m) Trapezblech TP18 schokoladenbraun RAL8017 0,65 mm
2. Wahl Blech	aus Lager							
A	Wheizen	Dobbert	16321	AB187934	58.63 kg	10.64 m2	0956	5 Platten a 1.85m (5 Stück a 1,85 m ohne Antikondensvlies) Trapezblech TP18 schokoladenbraun RAL8017 0,65 mm
2. Wahl Blech	aus Lager							
A	Wheizen	Kröger	16259	AB188393	19.34 kg	3.51 m2	0956	1 Platten a 3.05m (1 Stück a 3,05m ohne Vlies) Trapezblech TP18 schokoladenbraun RAL8017 0,65 mm

Klicken Sie auf „Produktion abschließen“.

Trapezbleche TP18 (186) QR Coil RAL8017 0,65mm stark Beenden Wriezen Drucker Verpack

Produktion ohne Auftrag Trapezblech TP-18 Baubreite schokoladenbraun RAL 8017 0,65 mm Start: Start

PV Sperre Abholungen Liefer. geplant Liefer. ungeplant Antikondensvlies Filter setzen

0069 Coil RAL8017 0,65mm stark - H:49 m2.m @ 0 m2.m Total 85 m2.m Lade Lager

L/A¹	Kundenname	PLZ	AB/PA Nummer	Gewicht	Anzahl	Art.Nr	Produkt
L	Sauer	39419	AB187625	192,09 kg		27,6 m2	0956 12 Platten à 2,00m (12 Stück à 2,00m lang) Trapezblech TP18 schokoladenbraun RAL8017 0,65 mm WU17W
2. Wahl Blech aus Lager ! Produktion starten							
A	Wriezen	Dobbert	10321	79,18 kg		14,37 m2	0956 5 Platten à 2,00m (5 Stück à 2,00 m) Trapezblech TP18 schokoladenbraun RAL8017 0,65 mm
2. Wahl Blech aus Lager ! Produktion starten							
A	Wriezen	Dobbert	10321	58,63 kg		10,64 m2	0956 5 Platten à 1,05m (5 Stück à 1,05 m ohne Antikondensvlies) Trapezblech TP18 schokoladenbraun RAL8017 0,65 mm
2. Wahl Blech aus Lager ! Teilproduktion Produktion abschließen QR HAUSE STOP							
A	Wriezen	Köliger	10229	19,34 kg		3,91 m2	0956 1 Platten à 3,00m (1 Stück à 3,00m ohne Vlies) Trapezblech TP18 schokoladenbraun RAL8017 0,65 mm

Das System fragt, wie viele Metallbleche hinzugefügt wurden, und zieht die Werte aus dem Feld „Produkt“.

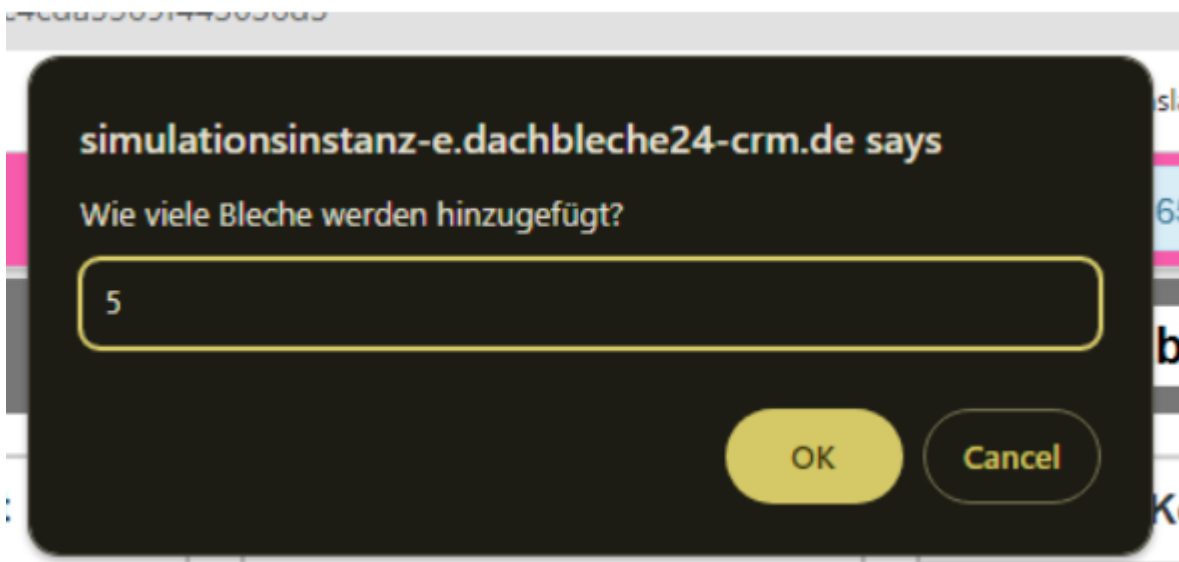

Anschließend warnt das System, wie viele Bleche aus dieser Rolle hergestellt werden können,

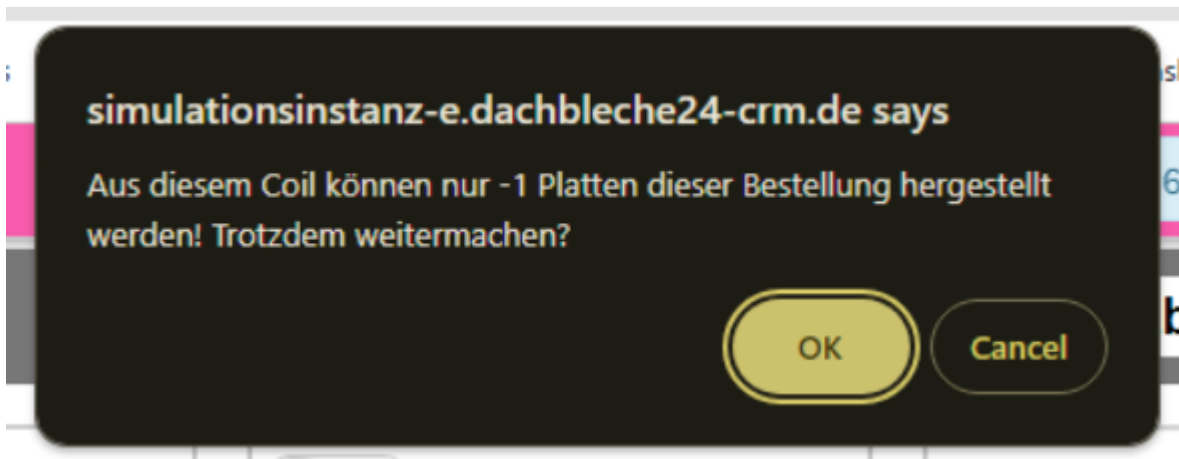

und fragt, wie viele Etiketten gedruckt werden sollen.

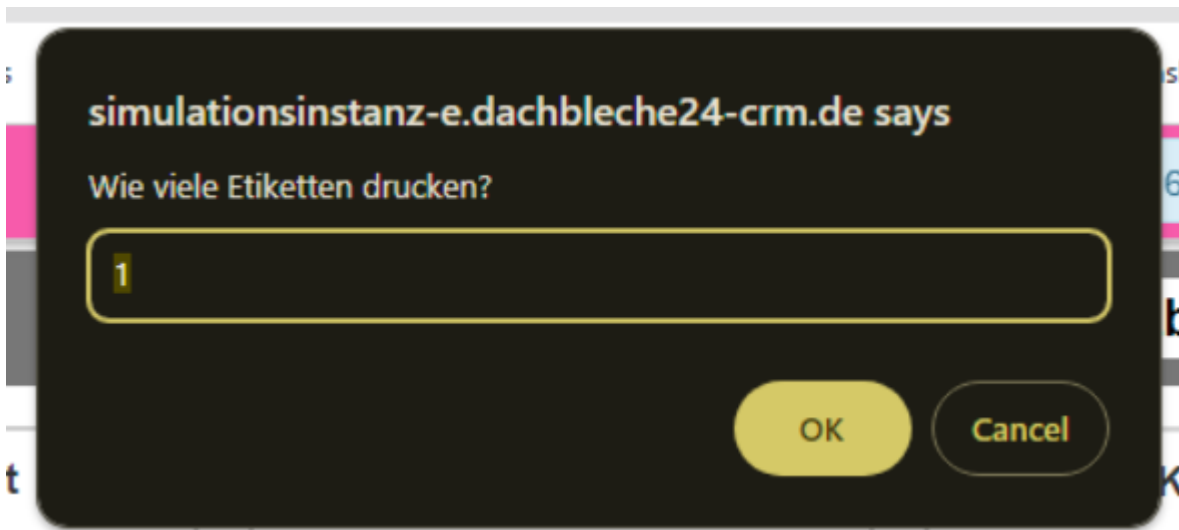

Der Benutzer soll danach Folgendes angeben:

Länge des Schrotts:

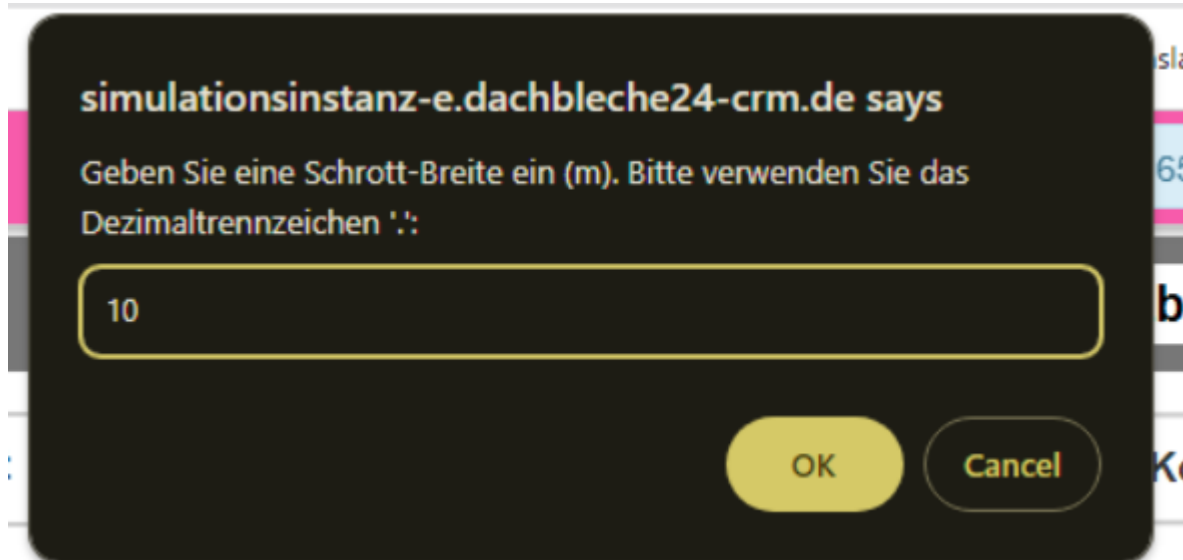

simulationsinstanz-e.dachbleche24-crm.de says

Geben Sie eine Schrott-Breite ein (m). Bitte verwenden Sie das Dezimaltrennzeichen ':':

OK Cancel

Höhe des Schrotts:

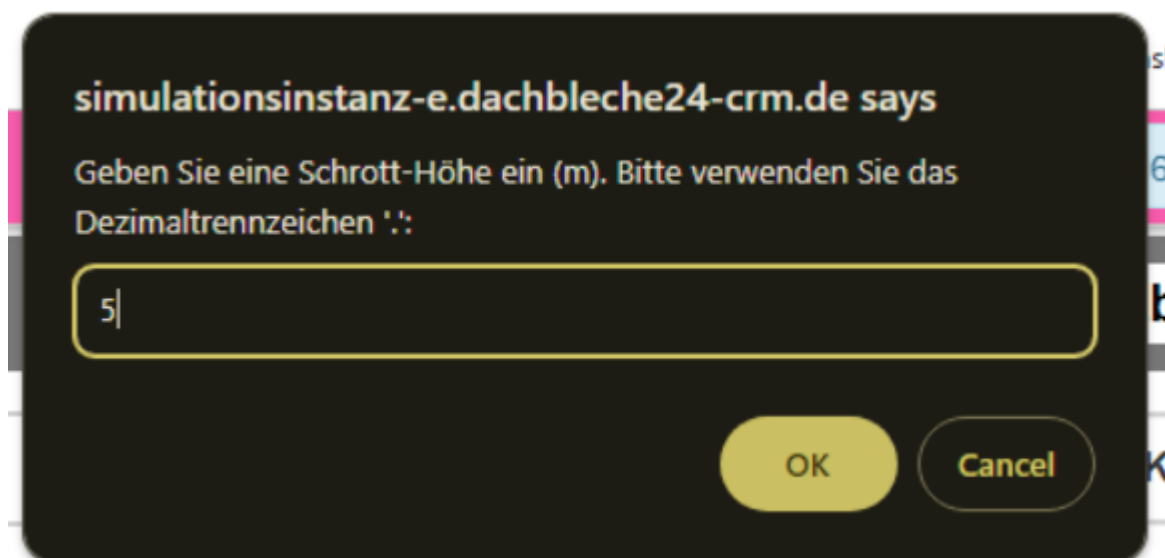

simulationsinstanz-e.dachbleche24-crm.de says

Geben Sie eine Schrott-Höhe ein (m). Bitte verwenden Sie das Dezimaltrennzeichen ':':

OK Cancel

Informationen zur verwendeten Coil (Metallrolle) sind dem System bereits bekannt:

- **Stärke**
- **Farbe**

Wenn ein Coil nicht verwendbar ist, kann der Benutzer auf die Taste „!“ klicken, um dies zu bestätigen.

Trapezbleche TP18 (186) Wriezen Drucker Verpack

Produktion ohne Auftrag Trapezblech TP-18 Baubreite schokoladenbraun RAL 8017 0,65 mm Start: Start

PV Sperre
 Abholungen
 Liefer. geplant
 Liefer. ungeplant
 AntiKondensVlies
 Filter setzen

0069 Coil RAL8017 0,65mm stark - H 49 lfd.m 0 lfd.m Total 85 lfd.m Laden Lager

LIA1	Kundenname	PLZ	AB/PA Nummer	Gewicht	Anzahl	ART.NR	Produkt
L	Sauer	33410	AB187525	102,08 kg		27,6 m ²	0956 12 Platten à 2,00m (12 Stück à 2,00m lang) Trapezblech TP18 schokoladenbraun RAL8017 0,65 mm WU17W
2 Wahl Blech	aus Lager						<input type="checkbox"/> Produktion starten
A Wriezen	Dobbert	16321	AB187632	79,18 kg		14,37 m ²	0956 5 Platten à 2,50m (5 Stück à 2,50 m) Trapezblech TP18 schokoladenbraun RAL8017 0,65 mm
2 Wahl Blech	aus Lager						<input type="checkbox"/> Produktion starten
A Wriezen	Dobbert	16321	AB187904	86,63 kg		14,38 m ²	0220 4 Antikondensvlies TP18 95 gr
2 Wahl Blech	aus Lager						<input type="checkbox"/> Produktion starten
A Wriezen	Krüger	16250	AB188303	19,34 kg		5,51 m ²	0956 5 Platten à 1,85m (5 Stück à 1,85 m ohne Antikondensvlies) Trapezblech TP18 schokoladenbraun RAL8017 0,65 mm
2 Wahl Blech	aus Lager						<input type="checkbox"/> Produktion starten

Schrott ✕

Ist das Produkt nicht handelsfähig?

Klicken Sie auf „Ja“, geben Sie die Länge und Breite in die entsprechenden Felder ein.

Schrott ✕

Ist das Produkt nicht handelsfähig?

Geben Sie eine Schrott-Breite ein (m):

Geben Sie eine Schrott-Höhe ein (m):

Zum Speichern der Änderungen klicken Sie auf „Bestätigen“.

2. Überprüfung und Bestätigung des Schrotts

Ein autorisierter Benutzer mit den entsprechenden Rechten, die im CRM-System konfiguriert sind, hat ein spezielles Symbol „Stern“ (☼) im Produktionssystem und führt die Überprüfung des Schrotts durch.

Solchen Zugriff kann man unter

„Zuhause“ -> „Nutzer- & Zugangskontrolle“ -> „Nutzer“ -> „Neuer Eintrag“ gewähren

Nutzer Login & Rolle	
primäre E-Mail Adresse *	<input type="text" value="info@redoo-networks.com.ua"/>
Nachname *	<input type="text" value="Admin"/>
Voreinstellung Leadansicht	<input type="text" value="Heute"/>
Tablet PIN	<input type="text" value="2199"/>
Autorisierter Mitarbeiter Schrott	<input checked="" type="checkbox"/>
Sol-Arbeitszeit	<input type="text" value="0"/>
Mandant crm	<input type="text" value="none"/>
2FA Typ	<input type="text" value="TOTP (Google Authenticator)"/>

Währungs- und Zahlenfeldeinstellungen	
Währung	<input type="text" value="Euro"/>
Gruppierung	<input type="text" value="123.456.789"/>
Dezimaltrennzeichen	<input type="text" value="."/>
Gruppentrennzeichen	<input type="text" value="."/>
Symbolpositionierung	<input type="text" value="1.05"/>
Anzahl der Dezimalstellen	<input type="text" value="5"/>

L/A	Kundenname	PLZ	AB/PA Nummer	Gewicht	Anzahl	Art.Nr	Produkt
L	Sauer	59418	AB187825	152,08 kg	27,6 m2	0958	12 Platten à 2,00m (12 Stück à 2,00m lang) Trapezblech TP18 schokoladenbraun RAL8017 0,65 mm
A	Wheizen	16921	AB187832	79,18 kg	14,37 m2	0958	5 Platten à 2,50m (5 Stück à 2,50 m) Trapezblech TP18 schokoladenbraun RAL8017 0,65 mm
					14,38 m2	0220	+ Antikondensvlies TP18 95 gr

Beim Öffnen der Seite sieht er eine Liste aller Anfragen von Mitarbeitern, die die Coils als Schrott oder als nicht "handelsfähig" markiert haben:

Er kann die Schrott-Einträge bestätigen, die für den Weiterverkauf verwendet werden können, indem er auf das grüne Häkchen klickt.

Er kann die Schrott-Einträge ablehnen, die für die weitere Verwendung ungeeignet sind, indem er auf das rote Kreuz klickt.

Schrott List					
Schrott					
#	Produkttitel	Breite (m)	Höhe (m)	Aktionen	Status
1	Coil RAL8017 0,65 mm	10	5	 	Schrott
Ware wird nicht handelsfähig					
#	Produkttitel	Breite (m)	Höhe (m)	Aktionen	Status
1	Coil RAL8017 0,65 mm	5	5	 	Nicht handelsfähig

Je nach Entscheidung des autorisierten Mitarbeiters werden die Einträge im Produktionssystem mit verschiedenen Status in das CRM importiert - „bestätigt“ oder „abgelehnt“.

Bestätigte Schrott-Einträge werden automatisch in das Schrott-Modul ins CRM übernommen.

Abgelehnte Schrott-Einträge werden ebenfalls in dasselbe Modul aufgenommen, aber in einer separaten Liste.

Schrott Modul im CRM

Das Schrott Modul im CRM-System enthält die folgenden Felder zur Verwaltung des Schrotts:

- Lagerort** — Gibt das Lager an, in dem sich der Schrott befindet.
- Status** — Das Statusfeld zeigt die verschiedenen Verarbeitungsstufen der Schrotts an:
 - Abgelehnt
 - Bestätigt

- Auf Lager
- Verkauft
- Zu prüfen

3. **Menge** — Feld zur Anzeige der Schrottmenge, z. B. „5 m x 0,5 m“.

Ein Dokument (PDF oder JPEG), das den Verkauf des Schrotts bestätigt, wird manuell in als Dokument (angeknüpft an den Schrott-Datensatz) hochgeladen.

	Schrott Title	Schrott breite	Schrott Höhe	Breite der nicht handelsfähigen Waren	Höhe der nicht handelsfähigen Waren	Status	Art	Lagerort
<input type="checkbox"/>	Coil RAL9006 0,5 ...	0	0	2,5	1,5	declined	Nicht handelsf...	Wriezen
<input type="checkbox"/>	Coil RAL9006 0,5 ...	1,3	0,8	0	0	approved	Schrott	Wriezen
<input type="checkbox"/>	Coil RAL9006 0,5 ...	1,4	0,5	0	0	approved	Schrott	Wriezen
<input type="checkbox"/>	Coil RAL7016 0,65...	0	0	2	2	approved	Nicht handelsf...	Wriezen
<input type="checkbox"/>	Coil RAL7016 0,65...	0	0	3	3	approved	Nicht handelsf...	Wriezen
<input type="checkbox"/>	Coil RAL7016 0,65...	0	0	2	2	approved	Nicht handelsf...	Wriezen

SCHROTT > AB > Coil RAL8012 0,50 mm

Cockpit

Coil RAL8012 0,50 mm

Coil RAL8012 0,50 mm

Bearbeiten Mehr < >

Dashboard

Schrott Informationen

Schrott Title	Coil RAL8012 0,50 mm	Schrott breite	0
Schrott Höhe	0	Breite der nicht handelsfähigen Waren	0,5
Höhe der nicht handelsfähigen Waren	0	Status	abgelehnt
Art	Nicht handelsfähig	Lagerort	Wriezen

Systeminformationen

Zuständig	CRM System	Erstellt am	24-09-2024 10:40:25
-----------	------------	-------------	---------------------

Details

- Aktualisierungen
- Kommentare
- Schrottlort
- Dokumente

In dem Modul kann eine manuelle Überprüfung durch die Buchhaltung oder Verwaltung geschehen. Je nach Status (als Kondition) können mehrere Listen im Modul erstellt werden: e.g. Bestätigte Schrott-Einträge, Abgelehnt etc.

